

令和6年度 第1回関東高等学校弓道選抜大会

公式記録

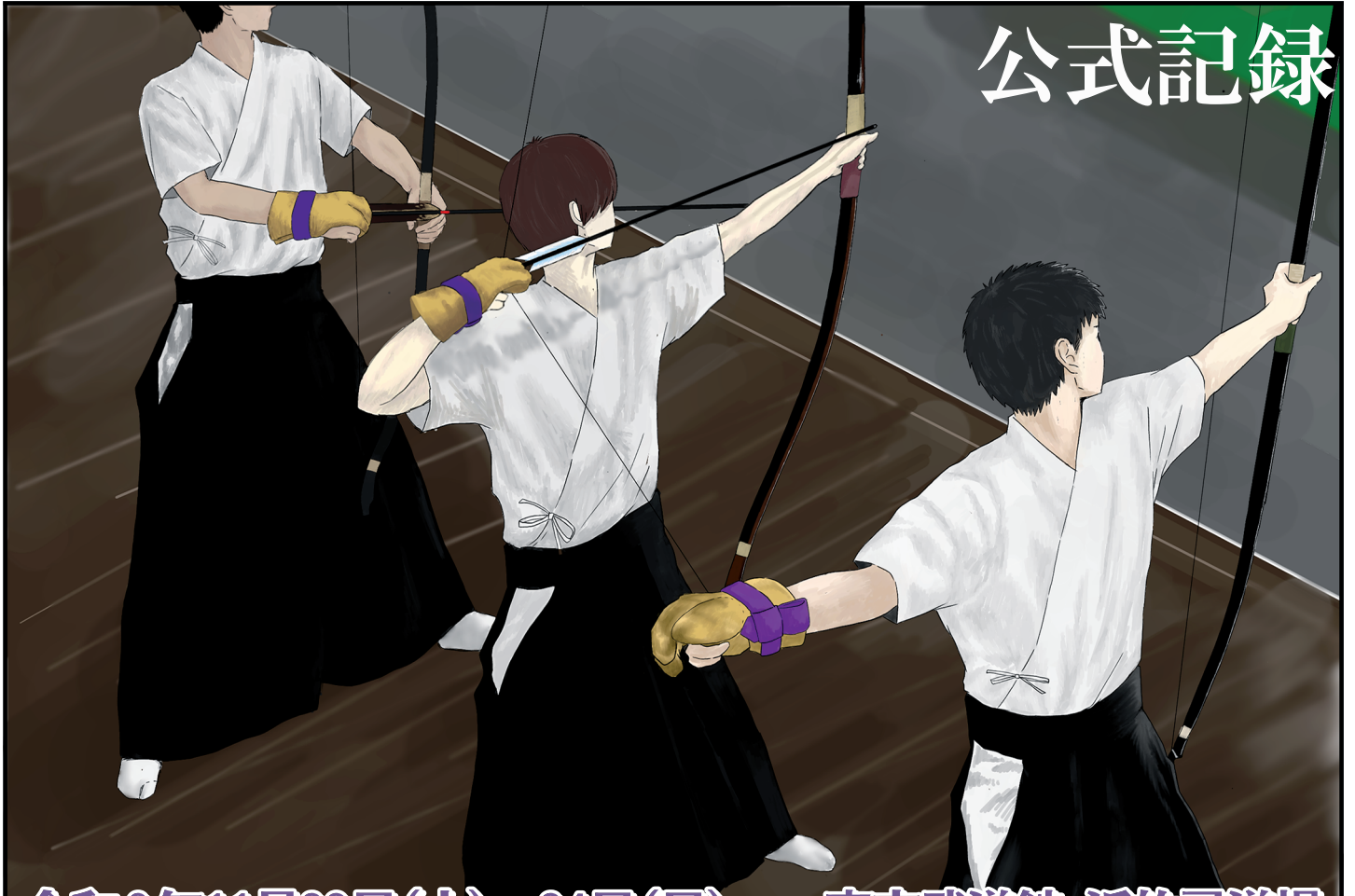

令和6年11月23日(土)～24日(日) 東京武道館 近的弓道場

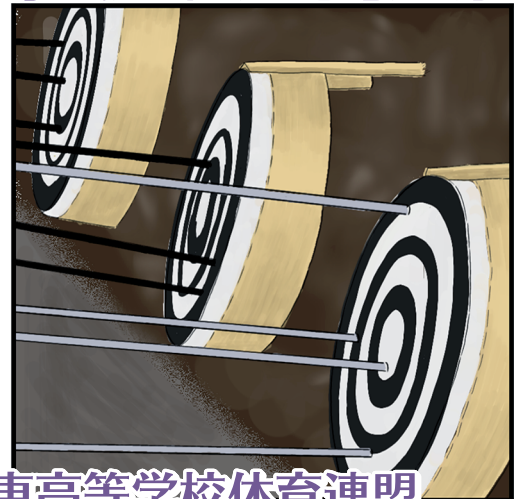
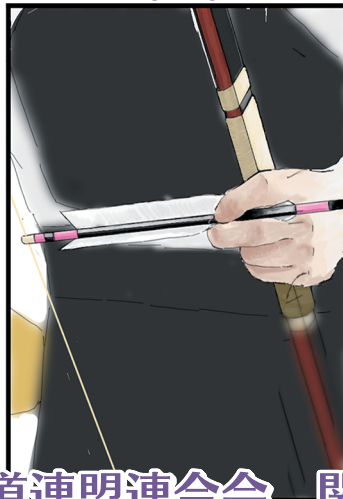
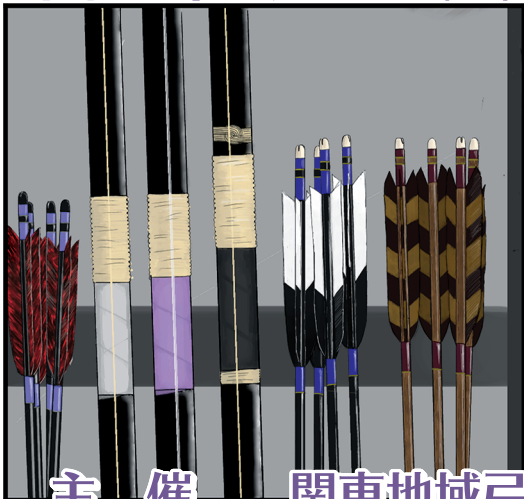

主催
主管
後援

関東地域弓道連盟連合会、関東高等学校体育連盟
東京都弓道連盟、関東高等学校体育連盟弓道専門部
東京都高等学校体育連盟弓道専門部
公益財団法人全日本弓道連盟

令和6年度 第1回関東高等学校弓道選抜大会

目 次

あいさつ		2
歓迎の言葉・選手宣誓		4
大会役員・大会委員		5
競技役員		6
大会実施要項・競技日程		7
大会連絡等		8
団体の部	参加校一覧	9
個人の部	参加者一覧	10
個人競技	男子の部	11
	女子の部	12
団体競技	男子の部 予選	13～16
	女子の部 予選	17～20
団体競技	男子の部 決勝トーナメント	21～23
	女子の部 決勝トーナメント	24～26
成績一覧		27
東京武道館	会場案内図	28～29
栄光の記録		30
個人情報及び肖像権に関わる取り扱いについて		31

表紙イラスト
都立芦花高等学校 小嶋 絢音

あいさつ



関東地域弓道連盟連合会

会長 窪田 史郎

2024年第1回関東高等学校弓道選抜大会が、東京都足立区の「東京武道館弓道場」において開催されることになり、関東各都県から参加された選手・監督の皆様を心より歓迎いたします。

選手の皆様のこれまでの努力と熱意に心から敬意を表します。弓道は、技術だけでなく、精神力や礼儀を重んじる素晴らしい武道です。この大会を通じて、皆様がそれぞれの成長を実感し、互いに刺激し合い、素晴らしい経験を積まれることを願っています。

さて本年度より関東高等学校体育連盟が位置づける関東選抜大会として実施されることになり、今回は記念すべき第1回大会として関東の1都7県より団体及び個人の代表として勝ち抜いて選抜された皆様が、関東の頂点を競う場となりました。選手の皆様には、緊張を楽しみながら、持てる力を存分に発揮していただきたいと思います。競技を通じて得られる友情や絆を大切にし、スポーツマンシップに則り、正々堂々と戦い、充実した素晴らしい大会に盛り上げていただけることを心より願っています。

昨今の弓道に対しての関心の高さには戸惑うほどでもあり、特に中高校生の部活動における弓道人口の増加は喜ばしい限りです。しかし一方で社会に出ても継続される方は多いとは言えず弓道界全体の課題となっています。弓道は一生涯に取り組める道です。この大会に出場される皆様には選抜大会に出場した誇りと技能を卒業後も生かせる機会を作っていただければと思います。

結びとして、日頃から選手を支えてくださる指導者の皆様、保護者の皆様にも感謝申し上げます。皆様の支えがあってこそ、選手たちはこの舞台に立つことができます。

又、本大会の開催に際しご尽力戴きました東京都高等学校体育連盟弓道専門部の皆様、大会運営にご協力いただきました多くの方々に心より御礼申し上げますと共に、本大会の成功を祈念しご挨拶いたします。

あいさつ

東京都高等学校体育連盟弓道専門部

部長 平野 康 弘



令和6年度 第1回関東高等学校弓道選抜大会を迎えて

選手の皆さん並びに選手を支える指導者・関係者の皆様、関東高等学校弓道選抜大会への出場おめでとうございます。皆さんは1都7県の各地区予選を勝ち抜いて、本大会への出場権を手にした選抜選手です。これは皆さんの日頃の努力の成果だと思います。

各団体も個人も、自分達の射技を磨き、地区予選を勝ち抜いてきたことは素晴らしいことです。本日の大会においても、一人一人が自分としっかり向き合って、万全の射を引いて、良い結果を出して頂きたいと思います。

この大会の会場としてお借りしている東京武道館は、1992年に武道の普及・振興を図り、都民のスポーツ・レクリエーションの発展と、健康で文化的な生活の向上に寄与することを目的として創建された施設です。2012年には大規模な改修工事を行い、現在のような斬新なデザインの建物に生まれ変わりました。その後、東京国体の剣道競技や柔道競技の会場としても使われ、弓道場も東京都大会の会場としても何度もお借りし、手入れの行き届いた素晴らしい道場として選手たちを包み込んでくれています。今大会がこのような施設をお借りして開催できることに感謝しつつ、選手の皆さんには、儀礼を尊び、自分と向き合い、平常心を保ち、正射必中の精神で、日頃の練習の成果を存分に出し切り、悔いのない射を引いてくれることを期待します。

最後になりますが、これまで選手の皆さんを見守り指導してこられた顧問・コーチの方々と、活動を支えてこられた保護者・関係者の方々に敬意を表しますとともに、この大会の開催にあたってご尽力いただいた全ての関係者の皆様に心より感謝申し上げます。今大会が選手の皆様、関係者の皆様にとって記憶に残る良き大会となりますよう、私たちも誠心誠意努めたいと思います。どうぞよろしくお願い申し上げます。

歓迎の言葉

東京都立芦花高等学校

松永ひなた



関東各都県を代表する監督・選手の皆様をお迎えし、「第1回関東高等学校弓道選抜大会」をこのように盛大に開催できますことは、誠に喜ばしく心から歓迎申し上げます。

また、記念すべき第1回目の本大会の開催に当たり多大なる御尽力と御協力をいただきました関係者の皆様方に御礼申し上げます。

本大会会場となる東京武道館は、日本古来の伝統文化である武道を新しい時代の中で活かし、未来へと発展させていく拠点として平成2（1990）年に開館しました。現在、東京都の武道振興の拠点として、全国的・全都的な各種武道競技大会の開催や武道団体・学校等のアマチュア団体が武道修練を行う施設として利用されています。本大会もこの東京武道館で開催されてきた他の大会のように、歴史を積み重ね、継続的に開催され、武道の発展に大いに寄与されることを期待申し上げます。

選手の皆様におかれましては、上位を目指し、日頃鍛えられた技と精神力を存分に発揮し競い合うことと思います。そしてその結果、必ず勝敗が決します。しかし、ご存知の通り、弓道は「真・善・美」という指標を掲げ、技術を磨くだけでなく、礼儀や作法を重んじ、人格を磨くことが重要であるとされています。したがって、皆様が勝負や結果のみならず、大会を通じて経験すること、出会う人々など、本大会を構成する全てのものから、自分自身を磨くきっかけを見つけ出し、人として成長していくことを願っております。

結びに、この場をお借りしまして、日頃よりご指導いただいております監督・コーチの皆様並びに顧問の先生方に心からの敬意と感謝を表すとともに、選手の皆様の御健闘と本大会の御発展を祈念いたしまして歓迎の言葉とさせていただきます。

選手宣誓

城北学園城北高等学校

長田 昂大

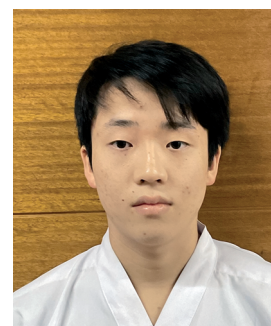

私達、選手一同は射の向上を目指して日々鍛錬してまいりました。本日の関東選抜大会は、記念すべき第1回目の大会です。私達はこの大会に出場できることを誇りに思うとともに、顧問の先生方や保護者の皆様方、また部活の仲間など今大会に関わる全ての方々に感謝いたします。そして、この貴重な機会を決して無駄にすることのないよう、日頃の練習の成果を射場で遺憾なく発揮し、一射一射全力で引くことをここに誓います。

大会役員

大会名誉会長	関東高等学校体育連盟 会長	大 牧 稔
大会会長	関東地域弓道連盟連合会 会長 (東京都弓道連盟会長)	窪 田 史 郎
大会副会長	東京都高等学校体育連盟 会長 東京都高等学校体育連盟弓道専門部 部長	奥 秋 將 史 平 野 康 弘
大会顧問	各都県弓道連盟 会長 茨城県 中 嶋 鉄 郎 栃木県 森 茂 行 群馬県 飯 塚 勝 亮 埼玉県 本 橋 民 夫 千葉県 椎 名 好 一 神奈川県 依 田 敏 和 山梨県 菊 池 敏 彦 (東京都 窪 田 史 郎)	各都県高等学校体育連盟 会長 茨城県 秋 山 克 巳 (栃木県 大 牧 稔) 群馬県 田 島 正 徳 埼玉県 臼 倉 克 典 千葉県 都 丸 輝 信 神奈川県 坂 本 聡 志 山梨県 山 田 芳 樹 (東京都 奥 秋 將 史)
大会参与	各都県高等学校体育連盟 理事長 茨城県 福 永 広 明 群馬県 関 根 努 千葉県 榎 枝 孝 洋 山梨県 古 田 厚 司 各都県高等学校体育連盟弓道専門部 部長 茨城県 鈴 木 教 生 群馬県 堀 越 晋 千葉県 澁 谷 義 範 山梨県 鈴 木 伸 幸	栃木県 鯉 沼 夏 樹 埼玉県 鈴 木 紀 幸 神奈川県 高 田 佳 朗 東京都 池 戸 成 記 栃木県 梅 澤 英 夫 埼玉県 田部井 洋 神奈川県 大 谷 聡 一 郎 (東京都 平 野 康 弘)
	各参加高等学校長	
大会委員長	関東地域弓道連盟連合会 事務局長	八宗岡 正
大会副委員長	東京都弓道連盟 理事長 東京都高等学校体育連盟弓道専門部 委員長	栗 野 茂 松 崎 賢 一

大会委員

各都県弓道専門部委員長

茨城県 松 崎 稔 昌	栃木県 直 井 宏 仁
群馬県 金 山 大 弓	埼玉県 坂 本 修
千葉県 松 本 信 子	神奈川県 飯 塚 貴 仁
山梨県 中 沢 友 二	(東京都 松 崎 賢 一)

競 技 役 員

競技委員長 松 崎 賢 一

審判部長	柏 木 浩 之	審判副部長	内 田 裕 士
競技部長	畝 本 孝 志	競技副部長	川 村 哲 平
運営部長	野 付 将 貴	運営副部長	秋 月 隼
総務部長	佐々木 隆 太	総務副部長	山 本 亮 太

射場審判	松 崎 稔 昌 松 本 信 子	直 井 宏 仁 飯 塚 貴 仁	金 山 大 弓 中 沢 友 二	坂 本 修 柏 木 浩 之
運 行	川 村 哲 平	山 本 亮 太		
進 行	畝 本 孝 志 村 上 優 介	天 草 裕 貴	清 水 恵 子	徳 田 仁
弓具審判	内 田 裕 士	早 川 輝 行	古 江 京 子	
の前審判	佐々木 隆 太 戸 塚 匠	西 塚 友 紀 子 藤 島 淳	木 村 颯 太	塚 本 浩 貴
の前管理	上 田 卓	宮 康 輔		
射場記録	佐 伯 舞 子	山 本 香 奈		
記録・掲示	奥 井 晶	秋 月 隼	佐 藤 壮 悟	
放送・計時	森 嶋 玲 菜	小 俣 晶 平		
式典・表彰	佐々木 智 江	鈴 木 玲 奈		
招集・誘導	星 野 秀 明	島 岡 秀 行	須 郷 一 史	森 田 耕 一 郎
入館管理	木 暮 慎 一 子 野 村 厚 子	鈴 木 玲 奈	隠 岐 朱 里	川 島 愛
会 計	星 野 秀 明			
受 付	星 野 秀 明 橋 本 淳	佐々木 智 江	窪 田 瑞 恵	武 井 建 太 郎
救 護	高 橋 美 穂			
諸 会 議	野 付 将 貴			
筆耕(印刷)	畝 本 孝 志			

補助生徒	都立美原 東海大菅生 日体大荏原 都立晴海総合	東京成徳 都立翔陽 國學院 大成	都立東 吉祥女子 城北	都立芦花 都立昭和 頌栄女子	都立桜修館 都立江戸川 文大杉並
------	----------------------------------	---------------------------	-------------------	----------------------	------------------------

大会実施要項（抜粋）

1. 主催 関東地域弓道連盟連合会、関東高等学校体育連盟
2. 主管 東京都弓道連盟、関東高等学校体育連盟弓道専門部
東京都高等学校体育連盟弓道専門部
3. 後援 公益財団法人全日本弓道連盟
4. 期日 受付 令和6年11月23日(土)
競技 令和6年11月23日(土)～24日(日)
5. 会場 東京武道館近隣の弓道場 〒120-0005 東京都足立区綾瀬3-20-1
6. 競技規則 関東高等学校弓道選抜大会競技規則〔大会要項〕及び全国高体連弓道競技規則による。
7. 競技方法 的中制（36cm霞的・射距離28m）

*団体競技

- (1) 予選 団体24射（各自4射2回）を立射で行い、上位男女各8チームを通過とする。
- (2) 決勝 トーナメント方式をもって、1団体12射（各自4射）を坐射で行う。

*個人競技

- (1) 予選は立射、準決勝及び決勝は坐射とする。
- (2) 予選 各自4射を行い、3中以上の的中をもって通過とする。
- (3) 準決勝戦 各自4射を行い、3中以上の的中をもって通過とする。
- (4) 決勝戦 射詰競射により順位を決定する。5射目から直径24cm星的を使用する。
的中を逸した場合は、最上位者を決定する場合に限り射詰競射を継続して
行い、その他は遠近法による。

競 技 日 程

第1日 11月23日(土)		第2日 11月24日(日)	
9:00	開場・受付開始	8:00	開場
9:20	審判会議・委員長会議 (大研修室)	9:00	団体予選2回目(男子・女子)
10:25	開会宣言	11:00	団体決勝トーナメント 進出競射
10:30	個人予選 (男子・女子)	11:30	団体決勝トーナメント 1回戦
11:40	個人準決勝	12:40	団体決勝トーナメント 準決勝
12:30	個人決勝・順位決定戦	13:20	団体決勝トーナメント 決勝
13:30	個人表彰式 (弓道場)	14:00	団体表彰式・閉会式
14:30	団体予選1回目(男子・女子)		
※ 監督会議は文書で行う ※ 開会式・矢渡しは行わない ※ 3人立3射場で行う ※ 16:30 終了予定		※ 団体決勝トーナメント1回戦からは 3人立2射場で行う ※ 時程は予定であり、進行状況によっては 前後する可能性がある	

関東高等学校体育大会における個人情報 及び肖像権に関わる取り扱いについて

関東高等学校体育連盟

関東高等学校体育連盟は、大会参加申込書を通じて取得される個人情報及び肖像権の取り扱いに関して以下のとおり対応します。

1. 参加申込書に記載された個人情報の取り扱い
 - (1) 大会プログラムに掲載されます。
 - (2) 競技会場でアナウンス等により紹介されることがあります。
 - (3) 競技会場内外の掲示板等に掲載されることがあります。
2. 競技結果（記録）等の取り扱い
 - (1) 開催県各種目専門部の報道・記録係を通じて公開されます。
 - (2) 認められた報道機関等により、新聞・雑誌及び関連ホームページ等で公開されることがあります。
 - (3) 大会プログラム掲載の個人情報とともに、大会本部が作成する大会報告書（以下「報告書」という。）に掲載されます。
 - (4) 新記録、優勝及び上位入賞結果（記録）等は、次年度以降のプログラムに掲載されることがあります。
3. 肖像権に関する取り扱い
 - (1) 認められた報道機関等が撮影した写真が、新聞・雑誌・報告書及び関連ホームページ等で公開されることがあります。
 - (2) 認められた報道機関等が撮影した映像が中継または録画放映されることがあります。また、DVD等に編集され、配布されることがあります。
 - (3) このほか、関東高等学校体育連盟の許可にもとづき、記念写真等が販売されることがあります。
4. 開催県各種目専門部としての対応について
 - (1) 取得した個人情報を上記利用目的以外に使用することはありません。
 - (2) 参加申込書の提出により、上記取り扱いに関するご承諾をいただいたものとして、対応させていただきます。
 - (3) 個人情報等の掲載または公開等に関してのご質問は、関東高等学校体育連盟事務局または大会を開催する各都県高等学校体育連盟までご連絡下さい。

連絡先・問い合わせ先

関東高等学校体育連盟事務局（栃木県）	0 2 8 - 6 1 2 - 5 2 9 0
茨城県高等学校体育連盟	0 2 9 - 3 0 0 - 5 0 1 2
東京都高等学校体育連盟	0 3 - 5 3 2 0 - 7 4 7 0
群馬県高等学校体育連盟	0 5 5 - 2 8 7 - 8 8 6 2
山梨県高等学校体育連盟	0 2 7 - 2 2 4 - 5 0 4 6
埼玉県高等学校体育連盟	0 4 8 - 8 2 2 - 6 7 9 2
神奈川県高等学校体育連盟	0 4 5 - 3 1 1 - 8 8 1 7
千葉県高等学校体育連盟	0 4 3 - 2 5 2 - 1 6 9 1

正しい射を身につける為の、良い弓を。 正しく引けた時にその射技に応える、優れた弓を。



弓道では、竹弓・竹矢・麻弦の伝統弓具で引く為、「手の内」を始めとした弓道特有の合理的な射法が発達してきました。「矢勢よく的中良い射ができること」と、「それらのデリケートな伝統弓具を破損せずに弓射すること」は、実は同じ物理法則に基づいており、その為に正しい弓具の取り扱い方、正しい弓道の射法の基礎を、入門時から意識して身につける必要があります。

弓道は入門段階が最も重要で、将来これら伝統弓具を適切に使用する為にも、弓道の射法と極めて密接な関係のある、適切な弓具の取り扱い、適切な弓力、適切な弦の選択等、学校弓道部等の弓道指導者様向けに、随時ご相談を承っております。下記弊社E-mailアドレス、またはホームページURLの「お見積もりのご依頼・お問い合わせ」の「お問い合わせフォーム」より、お気軽にご相談ください。弊社取り扱い弓具店様経由でも、承ります。

射手と共に進化するグラスファイバー日本弓 ミヤタ総業株式会社

ホームページURL：<http://miyatasogyo.com/>

Eメールアドレス：frpyumi@maple.ocn.ne.jp

会社所在地：〒350-0445 埼玉県入間郡毛呂山町葛貫702-1

TEL: 049-295-4050 FAX: 049-295-4024



全日本弓道具協会会員

杉山正宗弓具店

〒110-0015 東京都台東区東上野3-1-1

電話 (03) 3841-9430

FAX (03) 3841-9429

URL <http://sugiyamakyugu.com/>

定休日 火曜日



X(旧Twitter)はこちら



弓道にワクワクを付け足そう

咲矢弓道具

オンラインショップ

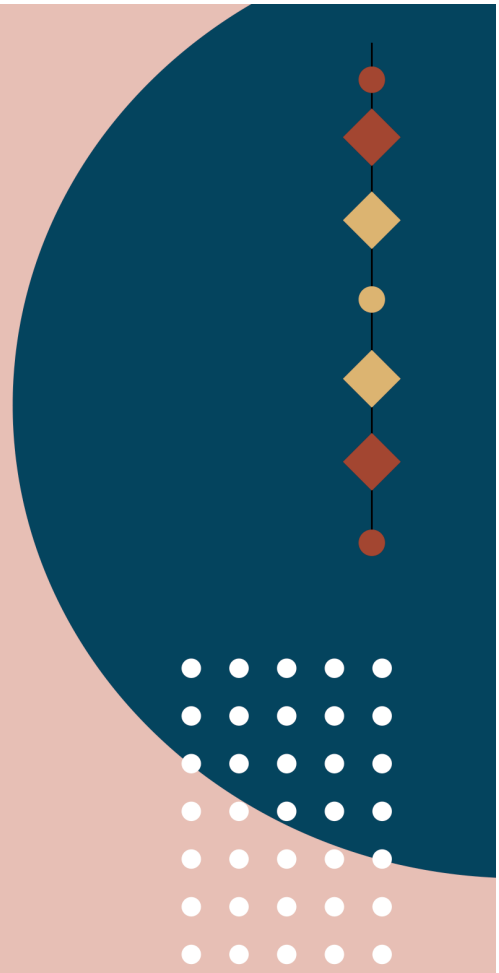
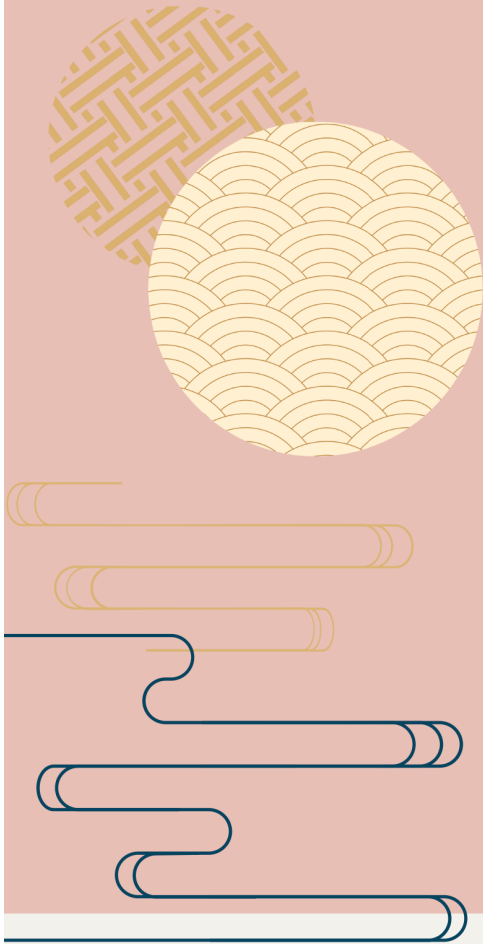
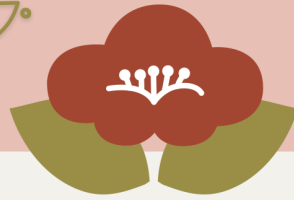

いつでも送料無料のECサイト
新商品続々登場

期間
限定

初めてのmy弓応援
葵咲矢キャンペーン実施中

ビギナーから高段者まで。

弓はグラス弓、カーボン弓、本格竹弓、四寸・八寸伸も。
矢はジュラルミン製、カーボン製、竹矢まで。

豊富なラインナップから 自分に適した弓具に 出会えます。

到着なら
SSから7Lまで

弾も豊富に
取り揃え

●グラス弓

○練心 ○直心、直心II、直心III ○葵

○翔 ○橘

●カーボン弓

○清雅 ○直心、直心II ○凜 ○粹 ○仁

●ケブラー弓

○瑞雪

●竹弓

○小倉紫峯 ○横山黎明 ○楠見蔵吉

○南崎寿宝 ○毛利文 ○肥後三郎

○一燈斎 等

●矢

○ジュラルミン製 ○カーボン製 ○竹矢

通販・店頭で販売しております。お気軽にお問い合わせください。



全日本弓道具協会会員



アサヒ弓具

ASAHI ARCHERY INC.

〒170-0005 東京都豊島区南大塚3-23-3

TEL.03-3986-2301 FAX.03-3986-2302

<http://www.asahi-archery.co.jp>

Email: asahi@asahi-archery.co.jp

[営業時間]

月～土:10:00～19:00、日・祭日:10:00～17:00

火曜日・水曜日:定休日

JR山手線「大塚駅」南口より徒歩5分

地下鉄丸の内線「新大塚駅」より徒歩5分

都電荒川線「向原駅」より徒歩1分

店舗は1階、バリアフリーですので、
駐車場からもスムーズにご来店になれます。

第1回 関東高等学校弓道選抜大会



明治大学体育会弓道部は今年度の全関東弓道選手権団体で男子優勝、
女子三位でした。皆さんも、一緒に日本一を目指しましょう。

明治大学体育会弓道部

〒214-0033 神奈川県川崎市多摩区東三田 1-1-1 明治大学生田校舎内弓道場
Tel : 044-911-9986 Mail : info.meiji.kyudo@gmail.com



「私たち明治大学弓道部は第1回関東高等学校弓道選抜大会を応援しています。」

祝 第1回関東高等学校弓道選抜大会



学生弓道の益々の発展を心よりお祈り申し上げます

〒211-0031 川崎市中原区本月大町4番1号 法政大学川崎総合グラウンド内弓道場

電話 (FAX) : 044-712-3231 Mail : zenntaitoru.seiha@gmail.com

<https://www.hosei-kyudo.com/>

法政大学体育会弓道部

令和6年度
第43回全国高等学校弓道選抜大会



桜美林大学弓道部

住所：〒194-0294 東京都町田市常磐町 3656-1 電話番号：042-797-2525

e-mail: shiunkai1970@gmail.com HP: <https://www.obirin.ac.jp/sports/kyudo>

第1回 関東高等学校弓道選抜大会

選手の皆さんのご健闘をお祈り申し上げます

大東文化大学



大東文化大学 弓道部

〔所属連盟／全日本学生弓道連盟・関東学生弓道連盟〕

弓道場（東松山キャンパス）〒355-8501 埼玉県 東松山市 岩殿 560
連絡先（監督：坂田） ☎ 090-1040-4664

⇒ ◎ ⇒ ◎ ⇒ ◎ ⇒ ◎ ⇒ ◎ ⇒ ◎ ⇒ ◎ ⇒ ◎ ⇒ ◎ ⇒ ◎ ⇒ ◎ ⇒ ◎ ⇒ ◎ ⇒ ◎

【2024年度 部員出身校】

秋田県 新屋 / 茨城県 守谷 / 群馬県 市立前橋 / 栃木県 作新学院 / 千葉県 県立銚子 / 埼玉県 成徳大深谷, 伊奈学園総合, 坂戸西, 川越南, 正智深谷, 春日部東 / 東京都 晴海総合, 井草 / 神奈川県 山北 / 新潟県 新津 / 富山県 高岡工芸, 高岡西 / 長野県 上田, 松本美須ヶ丘, 松商学園 / 岐阜県 大垣商業 / 熊本県 秀岳館 / 宮崎県 延岡学園 / 沖縄県 興南

祝 第1回関東高等学校弓道選抜大会

皆様のご健闘、ご活躍をお祈り申し上げます。



自主創造
日本大学
NIHON UNIVERSITY

〒156-0045 東京都世田谷区桜上水 4-2-3

TEL/FAX 03-3304-3285

Mail: kyudo-nihonunv@titan.ocn.ne.jp



HP



YouTube



X



Instagram

堂々とした弓を引く日大。

けいじゅ整骨院

各種保険取扱い

-弓道で生じた痛み、ご相談ください-

日本体育大学スポーツ文化学部武道教育学科弓道専攻講師

東京慈恵会医科大学弓道部監督

〒182-0003 調布市若葉町 2-10-5 TEL.03-3300-8773

<http://www.k-ju.com> line:@keiju instagram:kejuseikotsuin twitter:keiju8088

院長 高橋景樹(錬士六段) 柔道整復師 JSPQ-AT JOC 医科学強化スタッフ

現:全日本弓道連盟医・科学委員会委員

「弓道の生理学」BABジャパン11月25日発売!全国書店、ネットで!



PROFESSIONAL SPORTS PHOTO

プロの目が・・・

躍動の一瞬

を永遠のテーマに!

若き競技者の
ひたむきな努力の姿を
撮り続けます

株式会社 アスリート

埼玉県鳩ヶ谷市辻1572-8 TEL:048-285-3411/FAX:048-285-3477

菅平高原 ロッチいざよい



最大18人立ち

◆自社農園で採れた四季折々の野菜を使った料理が自慢です◆

2019年築

県内最大級の弓道場

～ さわやかな涼しい菅平高原で
弓道を楽しみませんか? ～

宿泊予約好評受付中!

ロッチいざよい

〒386-2204

長野県上田市菅平高原1223-173

TEL0268-74-2048

✉ info@l-izayoi.com

ロッチいざよい

Facebook

Instagram 見てください♪



曲面構造を持つ唯一のカーボン弓



鶺鴒心(並寸/伸寸/4寸伸)

株式会社
小山弓具
<http://www.koyama-kyugu.com>

神田本店	〒101-0041 東京都千代田区神田須田町1-6 TEL.03(3256)2001(代) FAX.03(3256)2067	定休日/毎週月曜日
埼玉支店	〒364-0024 埼玉県北本市石戸5-127 TEL.048(592)7100 FAX.048(591)7767	定休日/毎週月・火・水曜日
藤沢支店	〒251-0016 神奈川県藤沢市弥勒寺2-5-5 TEL.0466(54)8791 FAX.0466(54)8792	定休日/毎週月・火・水曜日

第1回 関東高等学校弓道選抜大会

期日：令和6年11月23日（土）～24日（日）

会場：東京武道館

個人競技の成績

男子の部	順位	都県	学校名	選手名
	優勝	神奈川県	神奈川県立相模田名高等学校	佐藤吏晏
	二位	千葉県	松戸市立松戸高等学校	添田佑
	三位	茨城県	水城高等学校	岩倉佳彦
	四位	群馬県	高崎市立高崎経済大学附属高等学校	飯塚涼玖
	五位	神奈川県	神奈川県立厚木高等学校	和田啓汰
	六位	栃木県	作新学院高等学校	阿久津裕斗
	七位	山梨県	山梨県立甲府工業高等学校	萱沼武己
	八位	群馬県	群馬県立伊勢崎工業高等学校	菅井真至

女子の部	順位	都県	学校名	選手名
	優勝	東京都	東京都立芦花高等学校	杉山桜香
	二位	茨城県	茨城県立水海道第一高等学校	大槻香々菜
	三位	東京都	東京都立芦花高等学校	齋藤海月
	四位	山梨県	山梨県立北杜高等学校	土橋佳音
	五位	埼玉県	埼玉県立大宮東高等学校	黒岩叶夢
	六位	神奈川県	慶應義塾湘南藤沢高等部	田中瑚雪
	七位	埼玉県	埼玉県立草加西高等学校	葛西萌心
八位				

団体競技の成績

男子の部	順位	都県	学校名
	優勝	埼玉県	正智深谷高等学校
	二位	千葉県	成田高等学校
	三位	栃木県	作新学院高等学校
三位	神奈川県	慶應義塾高等学校	

女子の部	順位	都県	学校名
	優勝	山梨県	山梨県立北杜高等学校
	二位	群馬県	高崎市立高崎経済大学附属高等学校
	三位	埼玉県	埼玉県立川越南高等学校
三位	群馬県	前橋市立前橋高等学校	